

ELEWACJA PÓLNOCNA

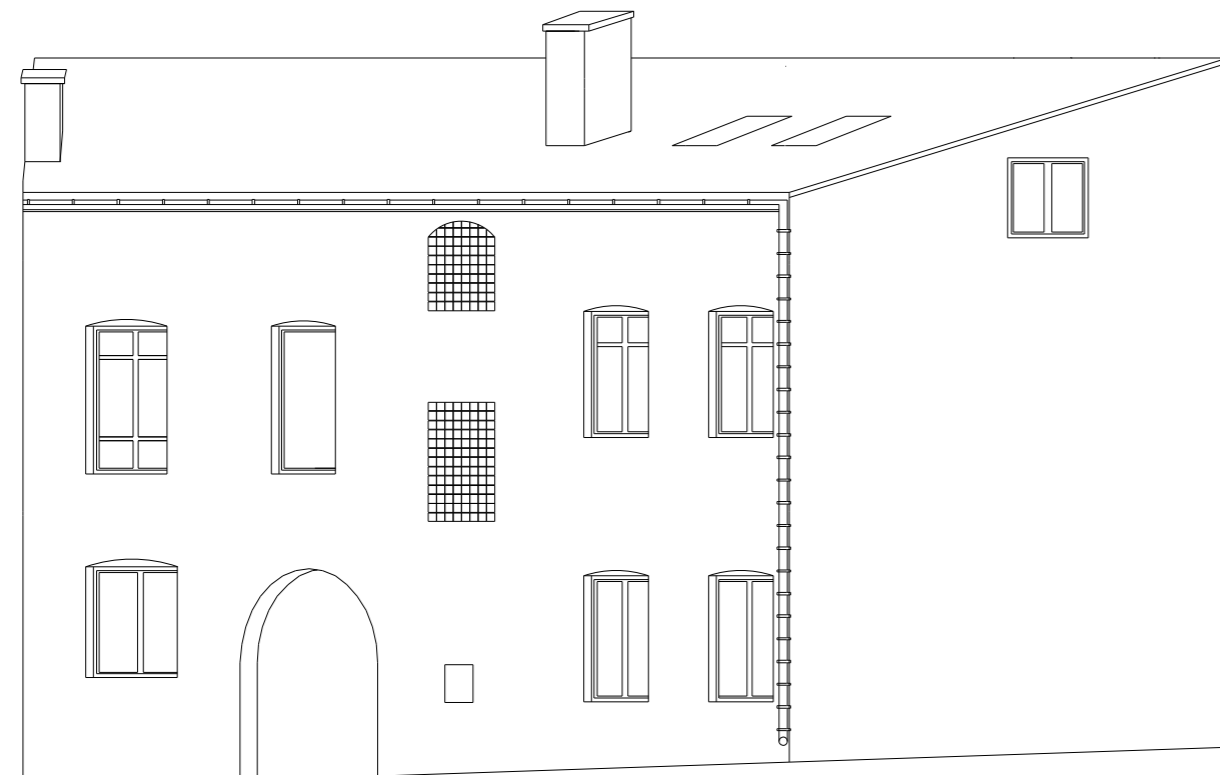

ELEWACJA WSCHODNIA



ELEWACJA PÓLNOCNO - WSCHODNIA

TEMAT I ADRES:	WYMIANA KONSTRUKCJI DACHU NA BUDYNKU MIESZKALNYM W BRZEZINACH UL. KOŚCIUSZKI 18, 95-060 BRZEZINY DZ. NR EWID. 2300		
INWESTOR:	MIASTO BRZEZINY UL. SIENKIEWICZA 16 95-060 BRZEZINY		
PROJEKT:	 PRACOWNIA PROJEKTOWA "ARCHIVISION" 96-100 SKIERNIEWICE, ul. Piłsudskiego 17, tel.: 502 591 447		
PROJEKTANT ARCHITEKTURY:	ARCH. MGR INŻ. JAROSŁAW GALA	UPR. NR L00 0504000011 W SPECJALNOŚCI ARCHITEKTONICZNEJ	
PROJEKTANT KONSTRUKCJI:	MGR INŻ. MICHAŁ KRAWCZYK	UPR. NR L00 0084P00008 W SPECJALNOŚCI KONSTRUKCYJNO BUDOWLANEJ	
Tytuł rysunku:	ELEWACJE		NR RYS.: 15
BRANŻA:	ARCHITEKTURA	SKALA:	1:100
FAZA:	PROJEKT BUDOWLANY	DATA:	CZERWIEC 2017
<small>WSZELKIE PRAWA DOTYCZĄCE TEGO RYSUNKU SĄ WŁASNOŚCIĄ FIRMY "ARCHIVISION".          NINIEJSZY RYSUNEK JEST WYDANY POD WARUNKIEM, IŻ NIE BĘDZIE          UDOSTĘPNIANY I KOPIOWANY BEZ UZGODNIENIA Z FIRMA "ARCHIVISION".</small>			