

ELEWACJA POŁUDNIOWO-ZACHODNIA

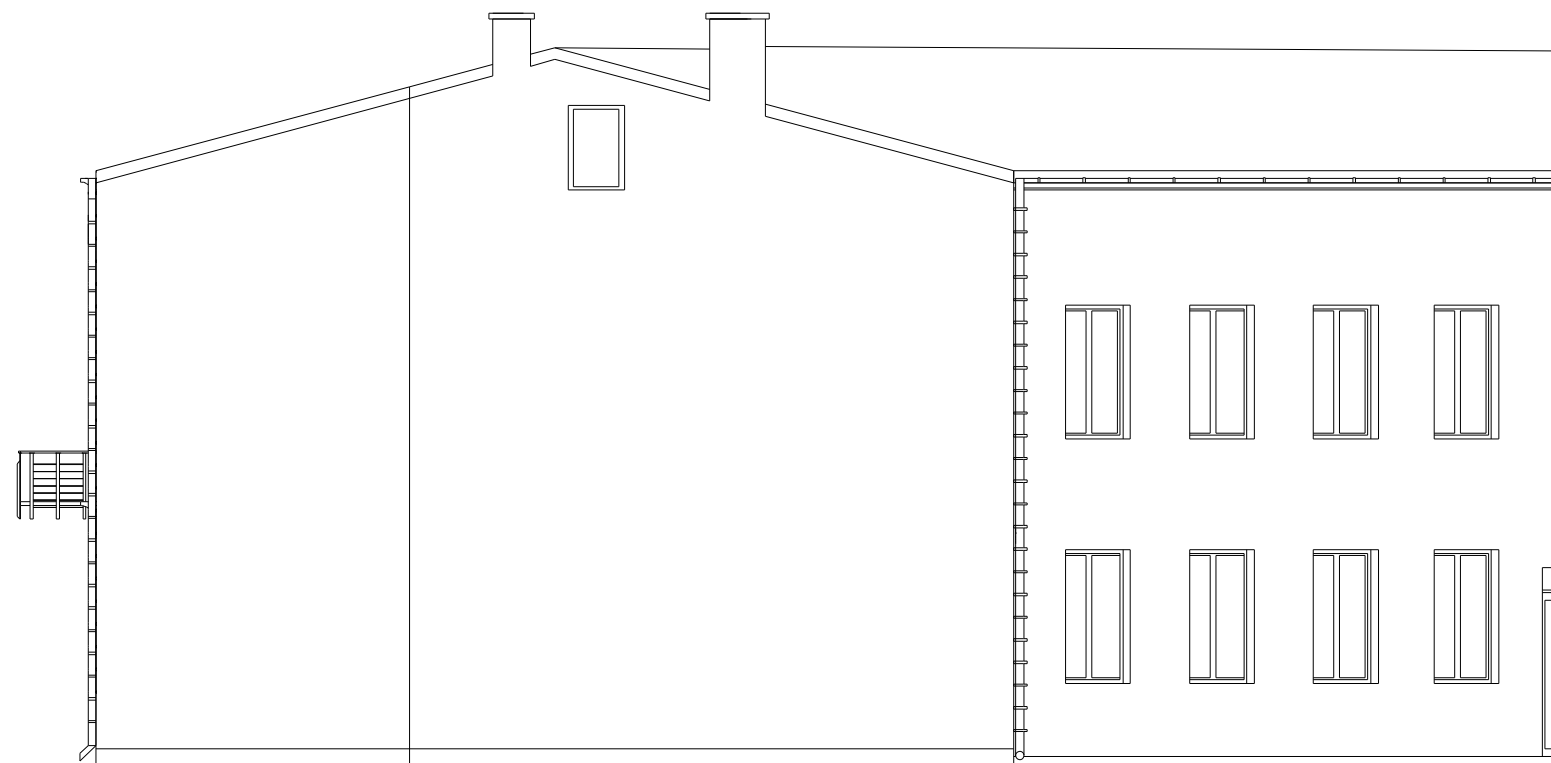

ELEWACJA POŁUDNIOWA

TEMAT I ADRES:	WYMIANA KONSTRUKCJI DACHU NA BUDYNKU MIESZKALNYM W BRZEZINACH UL. KOŚCIUSZKI 18, 95-060 BRZEZINY DZ. NR EWID. 2300		
INWESTOR:	MIASTO BRZEZINY UL. SIENKIEWICZA 16 95-060 BRZEZINY		
PROJEKT:	 PRACOWNIA PROJEKTOWA "ARCHIVISION" 96-100 SKIERNIEWICE, ul. PIŁSUDSKIEGO 17, tel.: 502 591 447		
PROJEKTANT ARCHITEKTURY:	ARCH. MGR INŻ. JAROSŁAW GALA	UPR.NR.L0D.051.000K/2011 W SPECJALNOŚCI ARCHITEKTONICZNEJ	
PROJEKTANT KONSTRUKCJI:	MGR INŻ. MICHAŁ KRAWCZYK	UPR.NR.L0D.0984/PWK/08 W SPECJALNOŚCI KONSTRUKCYJNO BUDOWLANEJ	
TYTUŁ RYSUNKU:	ELEWACJE		NR RYS.: 14
BRANŻA:	ARCHITEKTURA	SKALA:	1:100
FAZA:	PROJEKT BUDOWLANY	DATA:	CZERWIEC 2017
WSZELKIE PRAWA DOTYCZĄCE TEGO RYSUNKU SĄ WŁASNOŚCIĄ FIRMY "ARCHIVISION". NINIEJSZY RYSUNEK JEST WYDANY POD WARUNKIEM, IŻ NIE BĘDZIE UDOSTĘPNIANY I KOPIOWANY BEZ UZGODNIENIA Z FIRMA "ARCHIVISION".			